

Département LOIRET
Canton CHALETTE SUR LOING
Commune AMILLY

REPUBLIQUE FRANÇAISE  
COMMUNE DE AMILLY

Arrêté temporaire n° 2024-CIR-158

Portant réglementation de la circulation et du  
stationnement  
AMILLY

Monsieur Gérard DUPATY, Maire d'Amilly,

**Vu** le code général des collectivités territoriales et notamment l'article L. 2213-1,  
**Vu** le code de la route et notamment les articles R. 411-8 et R. 411-25,  
**Vu** l'instruction interministérielle et notamment les articles livre 1, 4ème partie, signalisation de prescription et livre 1, 8ème partie, signalisation temporaire,  
**Considérant** qu'en raison des travaux de tirage de câbles réalisés par ERT TECHNOLOGIES et ses sous-traitants avec pour bénéficiaire LOIRET THD, à AMILLY (voir liste des rues en annexe) du 01/07/2024 au 30/07/2024, et qu'il incombe au maire, dans le cadre de ses pouvoirs de police de la circulation, de veiller à la sécurité sur la voie publique, il est nécessaire d'appliquer les mesures citées dans le présent arrêté.

**ARRÊTE**

**Article N°1**

Du 01/07/2024 au 30/07/2024, AMILLY, les dispositions suivantes s'appliquent :

- la circulation des véhicules est alternée par panneaux B15 et C18 ou manuellement;
- le stationnement de tous les véhicules est interdit. Par dérogation, cette mesure ne s'applique pas aux véhicules de chantier ;
- Basculement du cheminement piéton sur le trottoir opposé ;
- Basculement de circulation sur chaussée opposée.
- **LA LISTE DE L'ENSEMBLE DES RUES CONCERNÉES EST EN ANNEXE.**

**Article N°2**

La signalisation réglementaire conforme aux dispositions de l'Instruction Interministérielle sur la signalisation routière sera mise en place par :

L'ensemble des sous-traitants ERT TECHNOLOGIE

326 RUE MARCELIN BERTHELOT

45400 FLEURY LES AUBRAIS



### **Article N°3**

Les dispositions définies par le présent arrêté prendront effet le jour de la mise en place de la signalisation.

### **Article N°4**

Monsieur le Maire et le Directeur Général des Services sont chargés, chacun en ce qui le concerne, de l'exécution du présent arrêté qui sera publié et affiché conformément à la réglementation en vigueur.

### **Article N°5**

Conformément aux dispositions du Code de justice administrative, le présent arrêté pourra faire l'objet d'un recours contentieux devant le tribunal administratif compétent ou sur internet, à l'adresse [www.telerecours.fr](http://www.telerecours.fr), dans un délai de deux mois à compter de sa date de notification ou de publication.

COMMUNE DE AMILLY, le 13/06/2024

Monsieur Gérard DUPATY, Maire d'Amilly

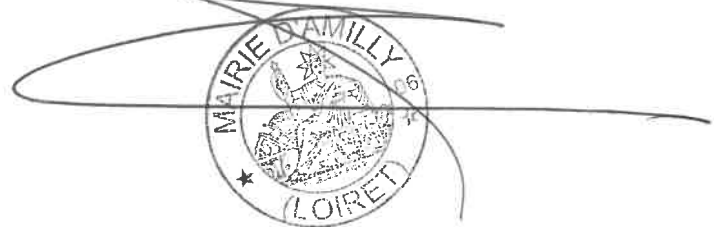

Conformément aux dispositions de la loi 78-17 du 06/01/1978 modifiée par la loi 96-142 du 21/02/1996 relative à l'informatique, aux fichiers et aux libertés, le bénéficiaire est informé qu'il dispose d'un droit d'accès et de rectification qu'il peut exercer, pour les informations le concernant, auprès de la mairie ci-dessus désignée.

Annexe de l'arrêté de circulation n°2024-CIR-158

Au niveau du 377, rue de la Mère Dieu



433, rue de la Mère Dieu



511, rue de la Mère Dieu

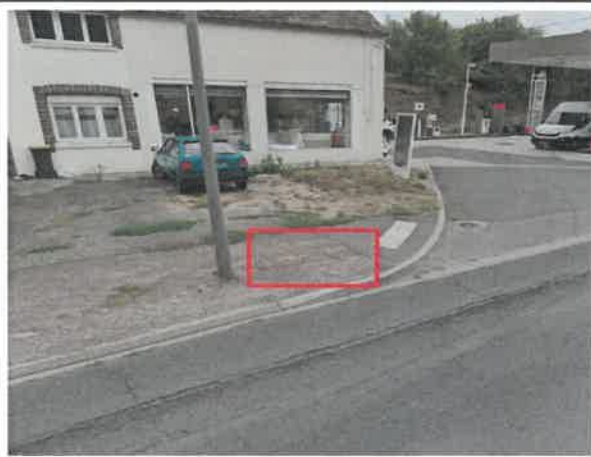

651, rue de la Mère Dieu

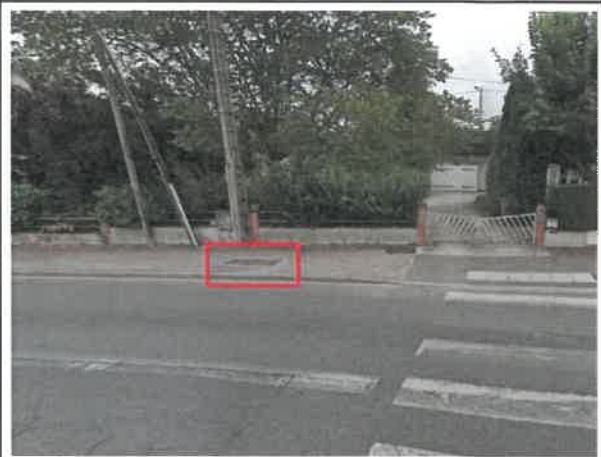

11, rue de la Vallée

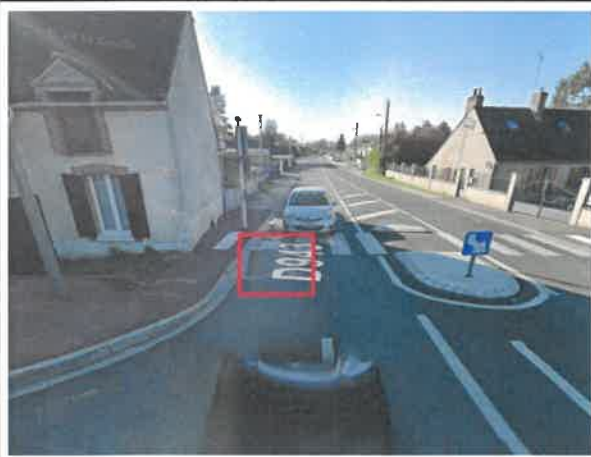

Rue Léon Blum



A handwritten signature or mark in black ink, consisting of a stylized 'G' followed by a flourish.

**58, rue Jean Moulin**



**Rue Léon Blum**



**Rue Léon Blum**



**8, Place des Terres Blanches**



**136, Place des Terres Blanches**



**184, Place des Terres Blanches**



*Handwritten signature or mark.*



**240, Place des Terres Blanches**



**252, Place des Terres Blanches**

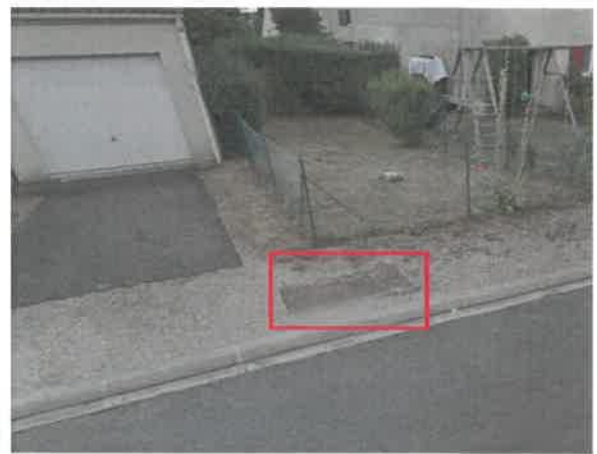

**281, Place des Terres Blanches**



**305, Place des Terres Blanches**



**1, rue Charlie Chaplin**



**407, Place des Terres Blanches**



*Ag*

298, rue de la Libération



114, rue de la Libération



57, rue de la Libération



29, rue Albert Frappin



212, rue Albert Frappin



291, rue Albert Frappin



A handwritten signature or mark in black ink, consisting of a stylized 'G' or similar character.



**484, rue Albert Frappin**



**169, rue de la Fontaine**



**190, rue de la Fontaine**

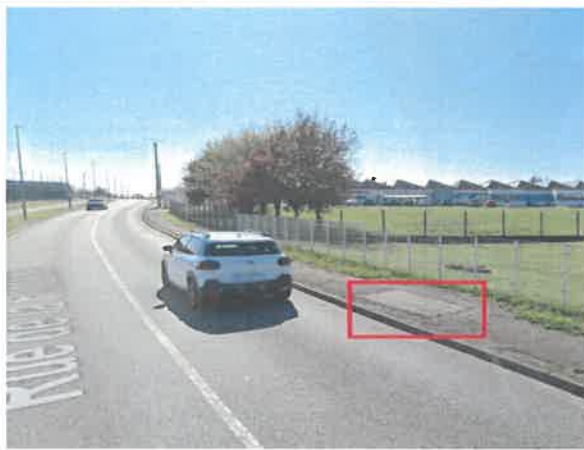

**351, rue de la Fontaine**



**585, rue de la Fontaine**



**862, rue de la Fontaine**



*Eg*

1370, rue de la Fontaine



1401, rue de la Fontaine



57, rue des Martins



41, rue du Flambard



314, rue des Martins



389, rue des Martins



CS



Rue de la Caustière/Rue de la Vallée à Bèze



192, rue de la Caustière



128, rue de la Caustière



29, rue du Bois des Dames



1192, rue des Bruyères

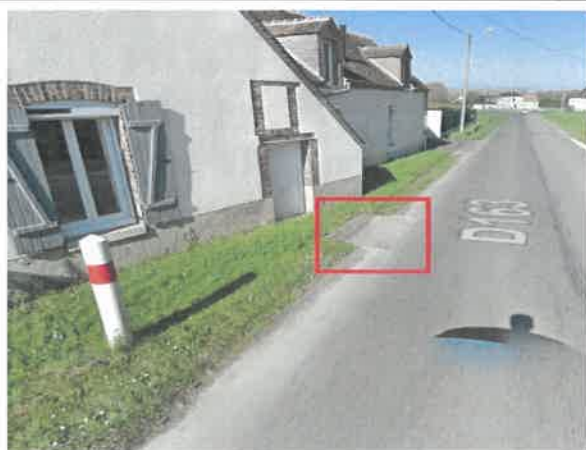

591, rue des Bruyères



A handwritten signature or mark, possibly 'G', written in black ink.

504, rue des Bruyères



300, rue des Bruyères



1, rue des Châteliers



19, rue Maurice Genevoix



107, rue Maurice Genevoix



121, rue Maurice Genevoix



9



**195, rue Maurice Genevoix**



**122, rue Colette**



**61, rue Colette**



**181, rue Marchais Muraille**

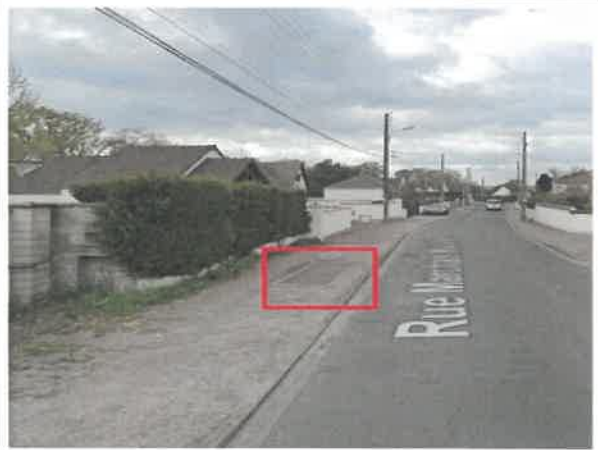

**1, rue du Fonteny**

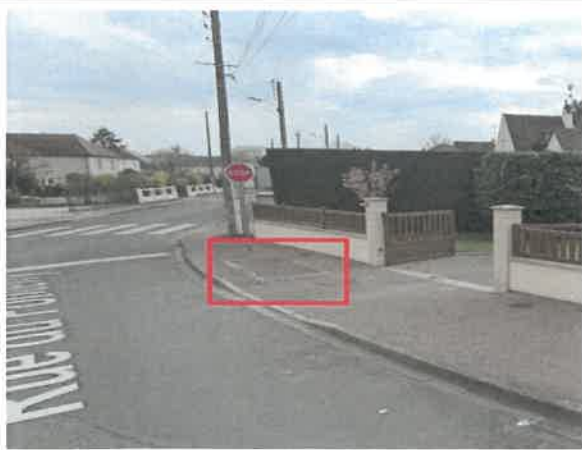

**135, rue des Bourgoins**



9



**158, rue des Bourgoins**

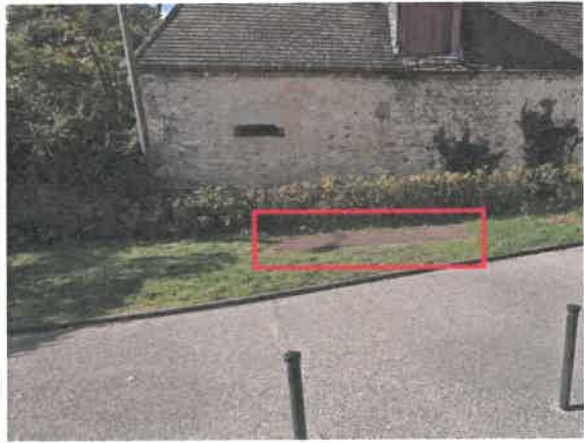

**433, rue des Bourgoins**

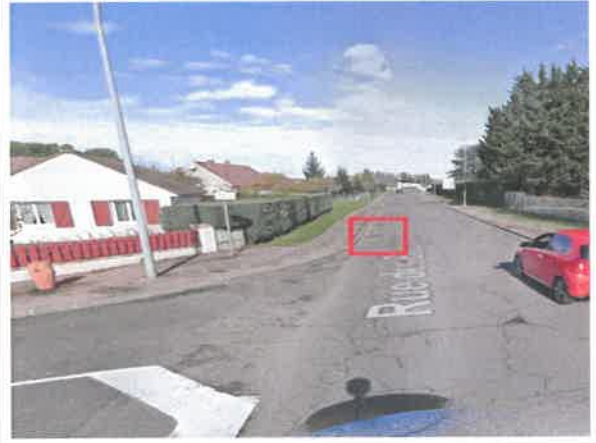

**658, rue des Bourgoins**

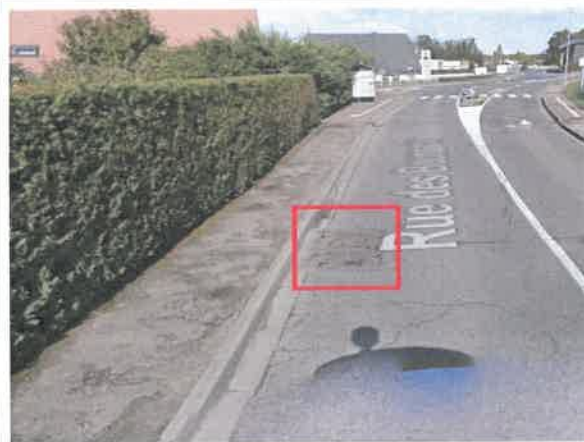

**635, rue des Bourgoins**



**2, rue du Maupas**



**219, rue du Maupas**



A handwritten signature or mark, possibly a stylized 'W' or 'S', located at the bottom center of the page.

275, rue du Maupas



519, rue du Maupas



545, rue du Maupas



1, rue de la Justice



113, rue de la Justice



220, rue de la Justice



A handwritten signature or mark, possibly initials, located at the bottom right of the page.



**278, rue de la Justice**



**529, avenue du Dr Schweitzer**



**568, avenue du Dr Schweitzer**



**299, avenue du Dr Schweitzer**



**174, avenue du Dr Schweitzer**



**1, rue des Violettes**

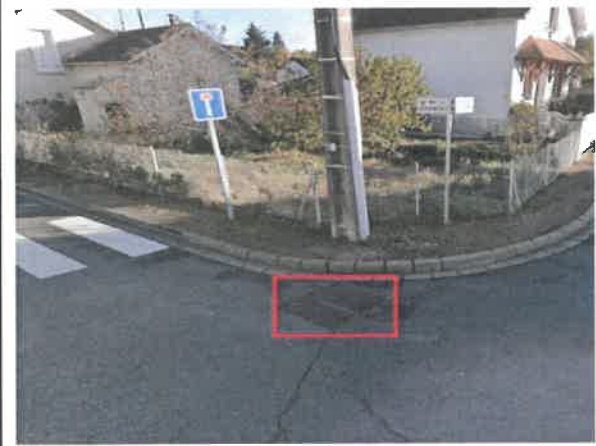

*g*